

# Schermata principale

The screenshot shows the main interface of the 'Gestione tessere riconoscimento' application. It is divided into several sections:

- Modifica Tessera:** A form for editing employee data. It includes fields for Name (Giuseppe), Surname (Verdi), ID (001), Birth Date (10/10/1813), Company (Teatri riuniti s.r.l.), Address (Via Artisti, 99), CAP (43011 - Busseto (PR)), P.IVA (1234567890), and Department (Compositore). A photo of Giuseppe Verdi is shown on the left. A 'Carica dati azienda' button is present.
- Acquisizione:** A section for device management. It lists 'Microsoft WDM Image Capture (Win32)' as a device. Below is a 'WebCam' area with a preview window and buttons for 'Avvia', 'Ferma', and 'Cattura'. There is also an 'Importa immagine da file' button.
- Archivio tesserati:** A table listing employees. The first entry is Giuseppe Verdi, Compositore. Buttons for 'Elimina', 'Importa da file CSV', 'Stampa tessere selezionate', and 'Invia tessere selezionate al sistema' are located to the right of the table.
- Logo azienda:** A section for company logo management with 'Elimina' and 'Importa' buttons.
- Search:** A 'Ricerca:' section with input fields for Name, Surname, and Department.

Red arrows point from external labels to these specific elements:

- Foto dipendente:** Points to the photo of Giuseppe Verdi.
- Dati dipendente:** Points to the text input fields for employee details.
- Carica i dati dell'azienda presenti nel database:** Points to the 'Carica dati azienda' button.
- Elenco periferiche di imaging disponibili:** Points to the list of available devices.
- Anteprima da webcam:** Points to the webcam preview window.
- Importazione immagine da file:** Points to the 'Importa immagine da file' button.
- Logo azienda:** Points to the company logo management section.
- Elenco dipendenti:** Points to the table of employees.
- Ricerca tra i tesserati:** Points to the search input fields.
- Importazione tesserati da Excel:** Points to the 'Importa da file CSV' button.
- Stampa delle tessere selezionate:** Points to the 'Stampa tessere selezionate' button.
- Invio alla stampa al nostro sistema:** Points to the 'Invia tessere selezionate al sistema' button.

# Schermata per la stampa

Impostazione della stampa (vedi manuale)

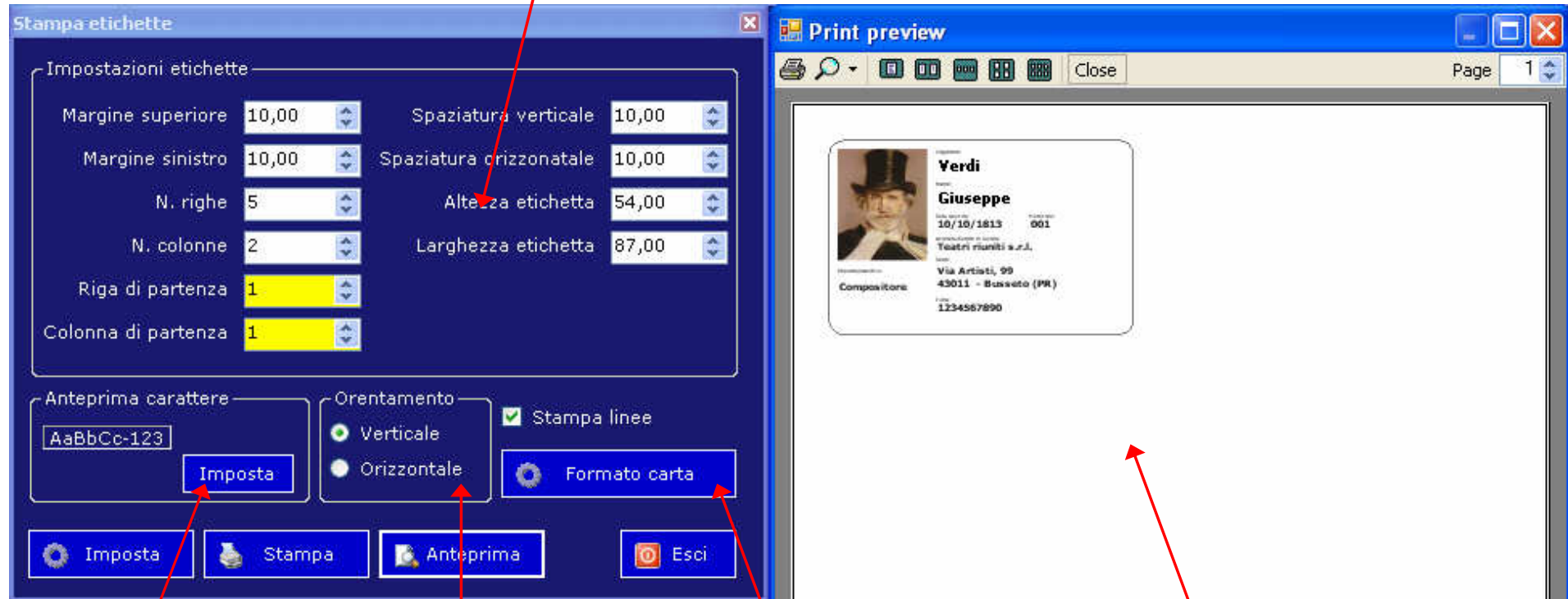

Impostazione del tipo di carattere e delle dimensioni

Orientamento carta

Scelta tra formati predefiniti di carta

Anteprima di stampa